



REPUBBLICA ITALIANA

Ministero dei Trasporti e della Navigazione
DIPARTIMENTO DEI TRASPORTI TERRESTRI

CARTA DI CIRCOLAZIONE - PARTE I

Registration Certificate, Part I; Registreringsattest, Del I; Permiso de Circulacion, Parte I; Rekisterbunilodistus, Osa I; Certificat d'Immatriculation, Parte I; Kontekbewijs, Deel I; Certificado de Matricula, Parte I; Registreringsbeviset, Del I; Zulassungsscheinigung, Teil I; Αδεία Κυκλοφορίας, Μέρος I.

N° MD06743BA01 (A) AZ81463

(B) 04.03.1997

(C.2.1) COMUNE DI CANOSA DI PUGLIA
COM.
(C.2.3) 15 PIAZZA MAR XXIII MAGGIO
CANOSA DI PUGLIA (BA)

N° MD06743BA01 (A) AZ81463

(D.1) PIAGGIO V E SPA M4R4T POKER
DIESEL
(D.2)
(D.3)
(E) M4R4T0002339
(F.1)
(F.2) 1265 (F.3) (G)
(I) 31.03.2001
(J)

(J.1) QUADRICICLO PER TRASP.DI
COSE-USO PROPRIO

(J.2) 4R (CASSONE RIBALTABILE)

(K) OM52799EST03B

(L) 2 (N.1) (N.2)
(N.3) (N.4) (N.5)
(O.1) (O.2)
(P.1) 422 (P.2) 9,00 (P.3) GASOL
(P.5) AFD 2M
(Q) 0,0071 (S.1) 2 (S.2)
(U.1) (U.2) 4500
(V.1) (V.2)
(V.3) (V.5)
(V.7)
(V.9)

IMPOSTA
DI BOLLO
ASSOLTA
IN MODO
VIRTUALE

N° MD06743BA01 (A) AZ81463

PRESENTARE LA RICHIESTA DI ISCRIZIONE
E SPA ENTRO 60 GIORNI DAL 04.09.2001
DATA TARGA BA184022
LUNGHEZZA 2,555 M LARGHEZZA 1,510 M
CAPTATA 650 KG
TIPO CARICO: MECCANICO
PNEUMATICI: 140/70 R12
IL VEICOLO DI CUI ALLA PRESENTE CARTA
DI CIRCOLAZIONE NON RIENTRA NEL CAMPO
D'APPLICAZIONE DELLA LEGGE 298/1974.
E SOTTOPORRE A REVISIONE PRIMA DI
ESSERE POSTO IN CIRCOLAZIONE AI SEN-
SI DELL'ART. 20 C.D.S.
DATA 31.03.97 (192A090397)
PL. ASP.: PIAGGIO 211736 DGM 49861S
KR.: PIAGGIO 1607 DGM 49361S

N° MD06743BA01 (A) AZ81463

(Empty space for additional information)

Mod. 2051/OM

MINISTERO DEI TRASPORTI E DELLA NAVIGAZIONE.
DIREZIONE GENERALE DELLA MOTORIZZAZIONE CIVILE T.C.

UFFICIO PROVINCIALE DI
PISA

CERTIFICATO DI IDONEITÀ TECNICA
PER CICLOMOTORE

Viste le norme del Codice della Strada approvato con
D.L.vo 30 aprile 1992 n. 285, modificato dal D.L.vo 10
settembre 1993 n. 360, si autorizza la circolazione del

Ciclomotore in dotazione di
PIAGGIO
ruote

Ciclomotore a DUE
Marca: PIAGGIO
Tipo: FCS2T (FREE F.D.)
Numero di telaio: 0100962
Omologazione: OM 53936 Z
del: 04/01/99

Certificato conformità n. SMLMGPS5
N. operazione 4PI 502265



05/02/99
Dr. Ing. U. Farina

Direttore dell'Ufficio Provinciale

B.U. 3/ 1288
Imposta di bollo assolta
mediante versamento in
c/c postale ai sensi
dell'articolo 7 della
Legge 18-10-78 n. 625

Ciclomotore: FCS2T (FREE F.D.)
Numero di telaio: 0100962

DATI TECNICI E CODICI

Motore: PIAGGIO Tipo: FCS4M
Cilindrata: 49,6 cm³
Potenza: 3,4 kW a 6800 min.⁻¹
Cambio: AUTOMATICO Carter: FS01
Cilindro: CS01 Testa: TS01
Cond. aspir.: RS1 Ø min. 20 mm
Carburatore: DELL'ORTO PHVA12/WEBER12
Puleggia motrice: PMN01
Puleggia condotta: PCN01
Limitatore di velocità: ---
Silenz. aspir.: FA01 DGM 49128-S
Silenz. scar.: 6562 DGM 46989-S
dB controllo 82 a 6800 min.⁻¹

ANNOTAZIONI

I ciclomotori non debbono superare la velocità di 45 km/h (art. 142 C. d. S.)
Sui ciclomotori è vietato il trasporto di altre persone oltre il conducente
(art. 170 C. d. S.)

REPUBBLICA ITALIANA

Ministero delle Infrastrutture e dei Trasporti
DIPARTIMENTO DEI TRASPORTI TERRESTRI

CARTA DI CIRCOLAZIONE - PARTE I AZ 0383168

Registration Certificate, Part I: Registrierungsbescheinigung, Teil I: Permisso de Circulaci3n, Parte I: Registerattest, Osa I: Certificat d'immatriculaci3n, Parte I: Kennbewijs, Deel I: Certificaci3n de Matrictula, Parte I: Registreringsbeviset, Del I: Zulassungsbescheinigung, Teil I: Adeta Kozlooptag, Mosaq I.

N° A000373BA05

(A) CS540LT

(E) 04.01.2005

(C.2.1) CANOSA DI PUGLIA COM.

(C.2.3) PALAZZO DI CITTA'
CANOSA DI PUGLIA (BA)

N° A000373BA05

(A)

CS540LT

(D.1) PI41810 835LPR TRWF PORTER

(D.2)

(D.3)

(E) ZAPS6530000704435

(F.1)

(F.2) 1500 (F.3) 2100 (G)

(I) 04.01.2005

(J) M1

(U.1) AUTOCARRO PER TRASPORTO DI COSE
-USO PROPRIO

(J.2) RC (CASSONE RISALTABILE
POSTERIORE)

(K) 0M53479EST49B

(L) 2

(N.1)

(N.2)

(N.3)

(N.4)

(N.5)

(O.1)

600

(O.2)

(P.1) 1371 (P.2) 028,00 (P.3) GASOL

(P.5) LDW 1404/P

(Q)

(S.1) 2

(S.2)

(U.1) 85

(U.2)

3225

(V.1)

(V.2)

(V.3)

(V.5)

(V.7)

(V.9) 2001/17/CE

IMPOSTA
DI BOLLO
ASSOLTA
IN MODO
VIRTUALE

N° A000373BA05

(A)

CS540LT

N° A000373BA05

(A)

CS540LT

PRESENTARE LA RICHIESTA DI DESCRIZIONE
AL PRA ENTRO 60 GIORNI DAL 05.01.2005
LUNGHEZZA 3,465 M LARGHEZZA 1,460 M
PORTATA 630 KG
TIPO CAMBIO: MECCANICO
PNEUMATICI:
PSSR12C(88W)
IL VEICOLO DI CUI ALLA PRESENTE CARTA
DI CIRCOLAZIONE NON RIENTRA NEL CAMPO
DI APPLICAZIONE DELLA LEGGE 293/1974.
RISPETTA LA DIRETTIVA 2001/17/CE
IP. 93/69/CE

REPUBBLICA ITALIANA

Ministero delle Infrastrutture e dei Trasporti
DIPARTIMENTO DEI TRASPORTI TERRESTRI

CARTA DI CIRCOLAZIONE - PARTE I

Registration Certificate. Part I; Registreringsattest. Del I; Permiso de Circulaci3n. Parte I; ReKisterintidstatus. Osa I; Certificat d'Immatriculation. Parte I; Kentekenbewijs. Deel I; Certificado de Matricula. Parte I; Registreringsbeviset. Del. I; Zulassungsbescheinigung. Teil I; A6eta KynKocooarac. Meooc I.

N° A036768BA03

(A) CJ776JP

~~(E) 29.08.2003~~

(C.2.1) COMUNE DI CANOSA DI PUGLIA
COM.

(C.2.3) 15 PZZA MAR XXIII MAGGIO
CANOSA DI PUGLIA (BA)

Agenzia UPA s.a.s.

di G. Capurso & F.lli

Via XXIV Maggio, 10/12

BARI - Tel. 080.521.37.23

AP 140871

N° A036768BA03

(A) CJ776JP

(D.1) FIAT AUTO SPA 223WXE1A ZB
FIAT DOBLO'

(D.2)

(D.3)

(E) ZFA22300005210698

(F.1)

(F.2) 2115 (F.3) 3115 (G)

(I) 29.08.2003

(J) N1

(J.1) AUTOCARRO PER TRASPORTO DI
COSE -USO PROPRIO

(J.2) FO (FURGONE)

(K) OM54709EST19

(L) 2

(N.1)

(N.2)

(N.3)

(N.4)

(N.5)

(O.1) 1000

(O.2)

(P.1) 1910 (P.2) 074,00 (P.3) GASOL

(P.5) 182B9000

(Q)

(S.1) 5

(S.2)

(U.1) 82

(U.2) 3000

(V.1)

(V.2)

(V.3)

(V.5)

(V.7)

(V.9) 1999/102 CE

IMPOSTA
DI BOLLO
ASSOLTA
IN MODO
VIRTUALE

N° A036768BA03

(A) CJ776JP

PRESENTARE LA RICHIESTA DI ISCRIZIONE
AL PRA ENTRO 60 GIORNI DAL 29.08.2003
LUNGHEZZA 4,159 M LARGHEZZA 1,714 M
PORTATA 660 KG

TIPO CAMBIO: MECCANICO

PNEUMATICI: 175/70 R14C 95/93S

IL VEICOLO DI CUI ALLA PRESENTE CARTA
DI CIRCOLAZIONE NON RIENTRA NEL CAMPO
DI APPLICAZIONE DELLA LEGGE 298/1974.

RISPETTA LA DIRETTIVA 1999/102/CE

(RIF. 98/69/CE

IL VEICOLO PUO' ESSERE DOTATO FIN

ALL' ORIGINE DI ALLESTIMENTO

ESTERNO DI CARROZZERIA.

MASSA A VUOTO = KG 1380.

IL VEICOLO PUO' ESSERE DOTATO FIN DAL

L'ORIGINE DEL GANCIO DI TRAINO

APPROVAZIONE E11 00-2697;E13 00-0745

QUALUNQUE INSTALLAZIONE SUCCESSIVA

COMPORTE VISITA E PROVA.

N° A036768BA03

(A) CJ776JP

4

REPUBBLICA ITALIANA DF 0039317
Ministero del Commercio e dell'Industria
DIREZIONE GENERALE DELLA MOTORIZZAZIONE CIVILE E DEI TRASPORTI IN CONCESSIONE

N° A024387BA
UFFICIO PROVINCIALE DI BARI
VISTE LE DECRETI DEL D.L. VO. 30 - 4 - 1992 N. 205 VISTO LA PRESCRITTA DOCUMENTAZIONE
SI IMMATRICOLA CON LA SUDDETTA TARGA IL VEICOLO
DI FABBRICAZIONE EST DESCRITTO ALLE PAGG. 1 E 2, SI RILASCI LA PRESENTE CARTA DI CIRCOLAZIONE PER USO
PROPRIO
COM. CANOSA DI PUGLIA
REG. CANOSA DI PUGLIA -DA-15 PZA MARTIRI XXIII MAG
CLASSE VEICOLO - AUTOCARRO PER TRASPORTO DI COSE
FABBRICA/TIPO - SKODA AUTO A 5 EHH 673 PICKUP
OMOLOGAZ - OM54054EST01U
Telaio - TMREHH673M5751179
BARI
27/05/99

N° A024387BA270599
TARGA - BD792MR

ATTENZIONE - LA RICHIESTA DI ISCRIZIONE AL PRA
DEVE ESSERE PRESENTATA ENTRO 60 GIORNI DAL 27/05/99
IL VEICOLO DI CUI ALLA PRESENTE CARTA DI CIRCOLAZIONE
NON RIENTRA NEL CAMPO DI APPLICAZIONE DELLA LEGGE 298/
1974 - LEGGE 30/03/87 N.132

TARGA - BD792MR

N° A024387BA270599
CARROZZERIA FO-
FURGONE

MOTORE		DIMENSIONI		MABBE (KG)		PNEUMATICI	
tipo	AEF	lunghezza	m	tra (1)	1095	di	165/70 R13 83R - 175/65 R13 80T
temp/comb.	4/ GASOL	larghezza	m	portata (2)	505	SILENZIATORE	87
cilindrata cm³	1896	assi	n.	complessiva	1600	Vel. max all. km/h	3225
pot. max kW	47,00	distanza interassi	II	rimorchiabile (3)	750		
pot. fiscale CV		II		max autotreno			
TRASMISSIONE		NUMERO RUOTE		SU RALLA		Avanzamenti ralla (mm)	
tipo cambio	MEC	anteriori	2	max su marcia o ralla		RISPETTA LE DIRETTIVE 96/20 CE	
		max	002			96/69 CE	
		a sedere max				VEL. MAX = 138,00 POTENZA/TARGA = 062,92 KW/T	
		di servizio					

N° A024387BA270599
TARGA - BD792MR



REPUBBLICA ITALIANA

Ministero delle Infrastrutture e dei Trasporti

DIPARTIMENTO PER I TRASPORTI TERRESTRI

CARTA DI CIRCOLAZIONE BL 0488950

Permiso de circulación. Osvědčení o registraci. Registreringsattest. Zulassungsbescheinigung. Registrerimisunnistus. Άδεια κυκλοφορίας. Πρωτότυπο Έγκρισης. Registration certificate. Certificat d'immatriculation. Registrācijas apliecība. Reģistrācijas liudzījums. Fogalmi engedély. Certificat ta' Registrazzjoni. Kentekenbewijs. Dowód Rejestracyjny. Certificado de matrícula. Osvedčenie o evidencii. Prometno dovoljenje. Reģistrācija. Registreringsbeviset.

N°

(A)

A028748BA07

DJ070CF

(B) 31.05.2007

(C.2.1) SIDAM SRL

(C.2.3) 62 BARLETTA
TRANI (BA)

N°

(A)

A028748BA07

DJ070CF

(D.1) FIAT AUTO SPA 169AXC1A 03B

(D.2)

(D.3) FIAT PANDA

(E) ZFA16900000895336

(F.1)

(F.2) 1380 (F.3) 2280 (G)

(I) 31.05.2007

(J) M1

(J.1) AUTOVETTURA PER TRASPORTO DI
PERSONE -USO PROPRIO

(J.2) AF (VEICOLO MULTIUSO)

(K) 0EZFA09EST03B

e3*2001/116*0151

(L) 2

(N.1)

(N.2)

(N.3)

(N.4)

(N.5)

(O.1)

900

(O.2)

(P.1)

1248

(P.2)

051,00

(P.3)

GASOL

(P.5)

188A8000

(Q)

(S.1)

5

(S.2)

(U.1)

79

(U.2)

3000

(V.1)

(V.2)

(V.3)

(V.5)

(V.6)

(V.7)

114,0

(V.9)

2003/76/CE-B

IMPOSTA
DI BOLLO
ASSOLTA
IN MODO
VIRTUALE

N° A028748BA07

(A)

DJ070CF

3

LUNGHEZZA 3,538 M LARGHEZZA 1,589 M
TIPO CAMBIO: MECCANICO

PNEUMATICI:

155/80 R13 79T - 165/65 R14 79T

RISPETTA DIRETTIVA CEE 2003/76/CE-B
(EURO 4)

*OMEUR=E3*2001/116*0151*

IL VEICOLO PUO' ESSERE DOTATO FIN
DALL' ORIGINE DI ALLESTIMENTO
ESTERNO DI CARROZZERIA.IL VEICOLO PUO' ESSERE DOTATO FIN DAL
L' ORIGINE DEL GANCIO DI TRAINO

APPROVAZIONE E13 00-1249; E11 00-4444

E11 00-4454. QUALUNQUE INSTALLAZIONE

SUCCESSIVA COMPORTA VISITA E PROVA.

- CONSUMO IN LITRI / 100 KM

PERCORSO URBANO 05,40;

EXTRAURBANO 03,70; COMBINATO 04,30.

MASSA A VUOTO = KG 0935.

DENOMIN. COMMERC.: FIAT PANDA.

N° A028748BA07

(A)

DJ070CF

4



REPUBBLICA ITALIANA

Ministero dei Trasporti e della Navigazione

DIPARTIMENTO DEI TRASPORTI TERRESTRI

CARTA DI CIRCOLAZIONE - PARTE I

Registration Certificate - Part I: Registreringsattest - Del I: Permiso de Circulacion - Parte I: Registerombudstus - Oszt I: Certificado de Matriculacion - Parte I: Kenetankönyv - Del I: Certificado de Matricula - Parte I: Registreringsbeviset - Del I: Zulassungsbescheinigung - Teil I: Agrad. Kijelölés - Del I: Mautoc. I.

N° A024877FG01

(A)

BS604HE

(B) 29.10.2001

(C.2.1) AQUILANO AUTOMOBILI SRL

(C.2.3) NAPOLI KM 1+700
FOGGIA (FG)

N° A024877FG01

(A)

BS604HE

2

(D.1) FIAT AUTO SPA 839AXL LA 20B
LANCIA LYBRA

(D.2)

(D.3)

(E) ZLA83900000111281

(F.1)

(F.2) 1890 (F.3) 3290 (G)

(I) 29.10.2001

(J) M1

(J.1) AUTOVETTURA PER TRASPORTO DI
PERSONE - USO PROPRIO

(J.2) AA (BERLINA)

(K) OEZLA01EST20B
E3198/1410047*

(L) 2

(N.1)

(N.2)

(N.3)

(N.4)

(N.5)

(O.1) 1400

(O.2)

(P.1) 2387 (P.2) 103,00 (P.3) GASOL

(P.5) 839A6000

(Q)

(S.1) 5

(S.2)

(U.1) 80

(U.2) 3000

(V.1)

(V.2)

(V.3)

(V.5)

(V.7) 179,0

(V.9) 1999/102/CE

IMPOSTA
DI BOLLO
ASSOLTA
IN MOLO
VIRTUALE

N° A024877FG01

(A)

BS604HE

3

PRESENTARE LA RICHIESTA DI ISCRIZIONE
AL PRA ENTRO 60 GIORNI DAL 29.10.2001
LUNGHEZZA 4,466 M LARGHEZZA 1,743 M
TIPO CAMBIO MECCANICO

PNEUMATICI 195/65 R15 91V

RISPETTA LA DIRETTIVA 1999/102/CE

RIF. 98/69/CE

IL VEICOLO PUO' ESSERE DOTATO FIN

DALL' ORIGINE DI ALLESTIMENTO

ESTERNO DI CARROZZERIA.

MASSA A VUOTO = KG 1370

CONSUMO IN LITRI / 100 KM

PERCORSO URBANO 09,20;

EXTRAURBANO 05,50; COMBINATO 06,90.

SEGUE RAPPORTO DI TRASMISS. #1:2,374.

SEGUE PNEUMATICI 205/60 R15 91V OPP.

205/55 R16 91V OPP.

195/65 R15 91H M+S.

N° A024877FG01

(A)

BS604HE

4

23 Apr. 2009 13:14

MEMORIO DEL PAGO

CA. 9001

ENOVEM

DEPARTAMENTO DE TRANSPORTES - CREDITO 14-67

CENTRO REV. AUT. CANOSA MTC RAS

PER CONTO DE CA.

914012842353

914094294318169477

REVISIONE AUTO ART. 30 C.A.S.

18/03 06 21-00-01 14

314812842353

1471 3108

671.102

2 0143

COD. CUSUMI

914094294318169477

TARCA 0029588

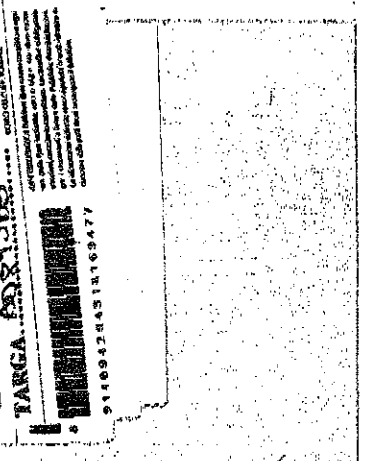

Nr. 0214

BA020B94M	AD 0998B REVISIONE DEL 24/02/1999 ESITO REGOLARE
BA020B94M	AD 0998B REVISIONE DEL 27/04/2001 ESITO REGOLARE
BA020B94M	AD 0998B REVISIONE DEL 21/05/2003 ESITO REGOLARE
BA020B94M	AD 0998B REVISIONE DEL 09/07/2008 ESITO REGOLARE
BA020B94M	AD 0998B REVISIONE DEL 21/08/2007 ESITO REGOLARE
BA020B94M	AD 0998B REVISIONE DEL 21/08/2007 ESITO REGOLARE

PAI 30 DEL 01/10/00-4-0992 N. 2851

MEMORIO DEL PAGO

CA. 9001

ENOVEM

DEPARTAMENTO DE TRANSPORTES - CREDITO 14-67

CENTRO REV. AUT. CANOSA MTC RAS

PER CONTO DE CA.

914012842353

914094294318169477

REVISIONE AUTO ART. 30 C.A.S.

18/03 06 21-00-01 14

314812842353

1471 3108

671.102

2 0143

COD. CUSUMI

914094294318169477

TARCA 0029588

BA020B94M	AD 0998B REVISIONE DEL 24/02/1999 ESITO REGOLARE
BA020B94M	AD 0998B REVISIONE DEL 27/04/2001 ESITO REGOLARE
BA020B94M	AD 0998B REVISIONE DEL 21/05/2003 ESITO REGOLARE
BA020B94M	AD 0998B REVISIONE DEL 09/07/2008 ESITO REGOLARE
BA020B94M	AD 0998B REVISIONE DEL 21/08/2007 ESITO REGOLARE
BA020B94M	AD 0998B REVISIONE DEL 21/08/2007 ESITO REGOLARE

 REPUBBLICA ITALIANA	
Ministero delle Infrastrutture e dei Trasporti DIPARTIMENTO PER I TRASPORTI TERRESTRI	
CARTA DI CIRCOLAZIONE BD 0014077	
<small>Permisso de circulaci6n. Osved6ceni o registraci. Registreringsattest. Zulassungsbescbeinigung. Registrerimistunnistus. Afetai xuzklopapag. Πιστοποιητικο Εγγραφης. Registration certificate. Certificat d'immatriculation. Registrācijas aplieciba. Registrācijas liudzjimas. Forgalmi engedely. Certificat ta' Registrazzjoni. Kentekenbewijs. Dow6d Rejestracyjny. Certificado de matricula. Osved6ceni6 o evidenci6. Prometno dovoljenje. Reķisterimistundistus. Registreringsbeviset.</small>	
N° A035864BA06	(A) D8894AS
(E) 19.07.2006	
(C.2.1) CANOSA DI PUGLIA COM.	
(C.2.3) 12 VIA PUGLIA CANOSA DI PUGLIA (BA)	

N° A035864BA06	(A) D8894AS
(D.1) IVECO S P A A50C 41	
(D.2)	
(D.3)	
(E) ZCF050C0005579061	
(F.1)	
(F.2) 5600	(F.3) (G)
(I) 19.07.2006	
(J) M3	
(J.1) AUTOBUS PER TRASPORTO DI PERSONE -USO PROPRIO	
(J.2) AS (SCUOLABUS)	
(K) NAM2001EST061	
(L) 2	(N.1) (N.2)
(N.3)	(N.4) (N.5)
(O.1) (O.2)	
(P.1) 2998	(P.2) 122,00 (P.3) GASOL
(P.5) F1CED4818	
(Q)	(S.1) 43 (S.2)
(U.1) 83	(U.2) 2625
(V.1)	(V.2)
(V.3) 4,74	(V.5) 0,087
(V.6) 1,1	(V.7) 705,5
(V.9) 2001/27/CE	

IMPOSTA
DI BOLLO
ASSOLTA
IN MODO
VIRTUALE

N° A035864BA06	(A) D8894AS
PRESENTARE LA RICHIESTA DI ISCRIZIONE AL PRA ENTRO 60 GIORNI DAL 21.07.2006 ESITO VISITA E PROVA (ART. 75). DATA 19.07.2006 (01BA457700) LUNGHEZZA 6,948 M LARGHEZZA 1,996 M PNEUMATICI: 195/75 R 16C (107/105 N) S - D AUTORIZZAZIONE UP DTT BARI N. 4702 DEL 12.07.2006 ADIBITO AL TRASPORTO ESCLUSIVO E GRA TUITO DEGLI ALUNNI DELLE SCUOLE DEL L'OBBLIGO (MATERNA E ELEMENTARE) NEL TERRITORIO DEL COMUNE DI CANOSA DI PUGLIA M.O. N. 01BA457700 DEL 19.07.2006 RISPETTA LA DIRETTIVA 2001/27/CE - RIF 1999/96/CE RISA A MASSE MAX AMMESSE-ASSE ANT.KG. 01900 ASSE POST.KG. 03700 MOTORE TIPO IVECO PNEUMATICI IN ALTERNATIVA 6,50 R16 (108/107 N)	

N° A035864BA06	(A) D8894AS
----------------	-------------



REPUBBLICA ITALIANA
Ministero delle Infrastrutture e dei Trasporti
DIPARTIMENTO DEI TRASPORTI TERRESTRI

CARTA DI CIRCOLAZIONE - PARTE I

Registration Certificate, Part I; Registreringsattest, Del I; Permiso de Circulacion, Parte I; Registerattest, Del I; Certificat d'immatriculation, Parte I; Kentekenbewijs, Del I; Certificado de Matricula, Parte I; Registreringsbeviset, Del I; Zulassungsbescheinigung, Teil I; Авант Квитанция, Мероп. I.

N° 001250-PZ04 (A) 11/15/2003

001 28.11.2003

001250 CANOSA DI PUGLIA (BA)

001250 27 VIA P. ROSSELLINO
CANOSA DI PUGLIA (BA)

AU-0020464

N° 001250-PZ04

(A) CJ373PN

001250 RENAULT FERRINO MASTER

001250
001250

001250 001250

001250 001250 001250 001250
001250 001250

001250 AUTOCAR PER TRASPORTO DI
PERSONE USO PARALLELO

001250 001250

001250 001250

001250 001250 001250 001250

001250 001250 001250

001250 001250 001250

IMPOSTA
DI BOLLO
ASSOLTA
IN MODO
VIRTUALE

N° 001250-PZ04

(A) 11/15/2003

PRESENTARE LA RICHIESTA DI INSERIMENTO
AL PRA ENTRO 60 GIORNI DAL TITOLO
CERTIFICATO DI APPROVAZIONE
DATA 17.11.2003 OBZ044
LUNGHEZZA 5.200 K CARICHERAZZA 1.000
RIPD CAMBIO MECCANICO
PNEUMATICI:
215/65 R16 102/102R

AUTORIZZAZIONE CON CARICHI DI PULIZIA
N. NR 18450 DEL 17.11.2003

OCCLUSIONE CARROZZERIA SCHEDARI ADDE
TO AL TRASPORTO DI ALUNNI DELLA
SCUOLA DELL'ORFANO E DELLA SCUOLA
MATERNA POSTI 18 PER ALUNNI
POSTI 2 PER ACCOMPAGNATORI POSTI 1
PER ADIUTTA TOTALI NR 21

NULLA OSTA CASA COSTR. RENAULT TRUCKE
NR RIF 0632 ARLINO 08.10.2003

M.O. N. 08FZ03784 DEL 10.11.2003
RISPETTA LA DIRETTIVA 2001/17/CE
RIF. 98/49/CE

IL VEICOLO PUO' ESSERE EQUIPAGGIATO
CON POSTI ANTERIORI 2. TOTALI 2.

MASSE MAX AMMESSE ASSE ANT. KG. 01750
ASSE POST. KG. 01700

IL VEICOLO PUO' ESSERE DOTATO FIN DAL
L'ORIGINE DEL GANLIO DI TRAFICO

APPROVAZIONE E11 00-0483; E11 00-0809
QUALUNQUE INSTALLAZIONE SUCCESSIVA
COMPORTE USTITA E PROVA

REPUBBLICA ITALIANA

Ministero dei Trasporti e della Navigazione
DIPARTIMENTO DEI TRASPORTI TERRESTRI

CARTA DI CIRCOLAZIONE - PARTE I

Registration Certificate, Part I; Registreringsattest, Del I; Permiso de Circulacion, Parte I; Reksisterimittidistus, Osa I; Certificat d'Immatriculation, Parte I; Kentekenbewijs, Deel I; Certificado de Matricula, Parte I; Registreringsbeviset, Del I; Zulassungsbescheinigung, Teil I; Αδείξη Κυκλοφορίας, Μέρος I.

N° 76028A01 (A) BA083HN

01.02.2001

(C.1.1) CANOSA DI PUGLIA (CA)

(C.2.3) PARTITI XVIII MARZO
CANOSA DI PUGLIA (CA)

N° 76028A01

(A) BA083HN

(C.1) IVECO 35E10A CTG 71

(C.2)

(C.3)

(C) 20FC3570105174197

(F.1)

(F.2) 3500 (F.3)

(D) 01.02.2001

(J) 4

(L.1) TRAS. SPECIFICO PERSONE

PART. CONDIZIONI-USO PROPRIO

(L.3) CA (PERSONE FINESTRATO)

(K) EUC1042CPA1A/C1

(V.1)

(V.1)

(N.2)

(V.2)

(N.4)

(N.5)

(P.1)

(P.2)

(P.1) 2000 (P.2) 7500 (P.3) GASOL

(P.5) 30FIMS146.25

(C)

(S.1)

(S.1)

(V.1) 93

(V.2)

(S.1)

(V.1)

(V.2)

(V.3)

(V.3)

(V.2)

(V.4)

IMPOSTA
DI BOLLO
ASSOLTA
IN MODO
VIRTUALE

N°

(A)

VEICOLI AUTOMOBILISTICI (C.1.1) CANOSA DI PUGLIA (CA)
VEICOLI AUTOMOBILISTICI (C.2.3) PARTITI XVIII MARZO
CANOSA DI PUGLIA (CA)
VEICOLI AUTOMOBILISTICI (C.3) 20FC3570105174197
VEICOLI AUTOMOBILISTICI (F.1) 3500 (F.2) 7500 (F.3) GASOL
VEICOLI AUTOMOBILISTICI (D) 01.02.2001
VEICOLI AUTOMOBILISTICI (J) 4
VEICOLI AUTOMOBILISTICI (L.1) TRAS. SPECIFICO PERSONE
VEICOLI AUTOMOBILISTICI (L.3) CA (PERSONE FINESTRATO)
VEICOLI AUTOMOBILISTICI (K) EUC1042CPA1A/C1
VEICOLI AUTOMOBILISTICI (V.1) 93 (V.2) (V.3) (V.4)

VEICOLI AUTOMOBILISTICI (C.1.1) CANOSA DI PUGLIA (CA)
VEICOLI AUTOMOBILISTICI (C.2.3) PARTITI XVIII MARZO
CANOSA DI PUGLIA (CA)
VEICOLI AUTOMOBILISTICI (C.3) 20FC3570105174197
VEICOLI AUTOMOBILISTICI (F.1) 3500 (F.2) 7500 (F.3) GASOL
VEICOLI AUTOMOBILISTICI (D) 01.02.2001
VEICOLI AUTOMOBILISTICI (J) 4
VEICOLI AUTOMOBILISTICI (L.1) TRAS. SPECIFICO PERSONE
VEICOLI AUTOMOBILISTICI (L.3) CA (PERSONE FINESTRATO)
VEICOLI AUTOMOBILISTICI (K) EUC1042CPA1A/C1
VEICOLI AUTOMOBILISTICI (V.1) 93 (V.2) (V.3) (V.4)

N° 76028A01

(A) BA083HN

VEICOLI AUTOMOBILISTICI (C.1.1) CANOSA DI PUGLIA (CA)
VEICOLI AUTOMOBILISTICI (C.2.3) PARTITI XVIII MARZO
CANOSA DI PUGLIA (CA)
VEICOLI AUTOMOBILISTICI (C.3) 20FC3570105174197
VEICOLI AUTOMOBILISTICI (F.1) 3500 (F.2) 7500 (F.3) GASOL
VEICOLI AUTOMOBILISTICI (D) 01.02.2001
VEICOLI AUTOMOBILISTICI (J) 4
VEICOLI AUTOMOBILISTICI (L.1) TRAS. SPECIFICO PERSONE
VEICOLI AUTOMOBILISTICI (L.3) CA (PERSONE FINESTRATO)
VEICOLI AUTOMOBILISTICI (K) EUC1042CPA1A/C1
VEICOLI AUTOMOBILISTICI (V.1) 93 (V.2) (V.3) (V.4)

Geo

N° AD4 12658AD70989

LANG

BA* A63717

BA A63717
REVISIONE DEL 25/06/2008
ESITO REGOLARE

BA0001CXM3H

1850

N° AD4 12658AD70989

LANG

BA* A63717



REPUBBLICA ITALIANA

Ministero delle Infrastrutture e dei Trasporti
DIPARTIMENTO PER I TRASPORTI TERRESTRICOMUNITA
EUROPEA

CARTA DI CIRCOLAZIONE BF 0603702

Permiso de circulaci3n. Osvedčeni3 o registraci3. Registreringsattest. Zulassungsbescheinigung. Registrerimisunnistus. Aðetta
skulogeyfi. Πιστοποιητικό Εγγραφής. Registration certificate. Certificat d'immatriculation. Reģistrācijas apliecība.
Registrācijas liudijums. Forgalmi engedély. Certifikat ta' Registrazzjoni. Keatekenbewijs. Dowód Rejestracyjny. Certificado de
matricula. Osvedčenie o evidencii. Prometno dovoljenje. Reķisterbintidustus. Registreringsbeviset.

N° A0478248A06

(A) BA959888

(B) 18.08.1987

(C.2.1) CANOSA DI PUGLIA COM.

(C.2.3) 15 P.ZZA MARTIRI 23 MAG.
CANOSA DI PUGLIA (BA)

N° A0478248A06

(A) BA959888

(D.1) FIAT AUTO SPA 280 SE7

(D.2)

(D.3)

(E) BA004245718A

(F.1)

(F.2) 3095 (F.3) 4595 (G)

(I) 19.09.2006

(J) M2

(J.1) AUTOBUS PER TRASPORTO DI
PERSONE -USO PROPRIO

(J.2) AS (SCUOLABUS)

(K) OM51691EST378

(L) 2

(N.1)

(N.2)

(N.3)

(N.4)

(N.5)

(O.1) 1500 (O.2)

(P.1) 2499 (P.2) 055,00 (P.3) GASOL

(P.5) FIAT 8144.67

(Q) (S.1) 28 (S.2)

(U.1) 94 (U.2) 3150

(V.1) (V.2)

(V.3) (V.5)

(V.6) (V.7)

(V.9)

IMPOSTA
DI BOLLO
ASSOLTA
IN MODO
VIRTUALE

N° A0478248A06

(A) BA959888

MARCA OPERATIVA DUPLICATO 02/BA/671796
LUNGHEZZA 5,489 M LARGHEZZA 1,965 M
TIPO CAMBIO: MECCANICO
PNEUMATICI:
185 R 14 C 8 PR (102/100 M)
AUTORIZZAZIONE COM. CANOSA DI PUGLIA
N. 12139 DEL 10.08.1987
REVISIONE EFFETTUATA CON ESITO
REGOLARE
DATA 04.10.2006 (BA0001CM73D)
ADIBITO AL TRASPORTO ESCLUSIVO E GRA
TUITO DEGLI ALUNNI DELLA SCUOLA ELE
MENTARE. CON M.O. 028A671796 DEL 19/09
06 PE RDETERIORAMENTO DEL NUMERO DI
TEL.*ZF280000000424571*RIPIETUTO D'UF
FICIO IL NUM. BA004245718A*SUL GOCCIO
LATOIO ANT.DX E ANNULLATO IL NUMERO
GIA' ESISTENTE/BARI SPV IL 10/10/06.
M.O. N. 08BA172914 DEL 08.02.2005
MASSA RIMORCHIABILE KG. 01500
SUBORDINATO AD ACCERTAMENTO TECNICO
DA ANNOTARSI SULLA CARTA DI CIRCOL.
PER TRASPORTO ALUNNI DELLE SCUOLE
ELEMENTARI (DI ETA' FINO A 11 ANNI).

N° A0478248A06

(A) BA959888

REPUBBLICA ITALIANA CP 0124267

TARGA

AD764BH

Ministero dei Trasporti e della Navigazione

Ministero Generale della Motorizzazione Civile e dei Trasporti in Concessione

N. 054352BA UFFICIO PROVINCIALE DI BARI

ISTE LE NOMINE DEL DL. n. 30 del 1.10.1993 N. 285 VISTO ESITO VISITA E PROVA (ART. 75)

1.1. IMMATRICOLA CON LA SUDDETTA TARGA IL VEICOLO

1.2. IMMATRICOLA DESCRITTO ALLE PAGG. 1 E 2, SI RILASCI LA PRESENTE CARTA DI CIRCOLAZIONE PER USO

PROPRIO COM. CANOSA DI PUGLIA

RES. CANOSA DI PUGLIA

BA-P.LZA MARI. XXIII MAGGIO

CLASSE VEICOLO - AUTOBUS PER TRASPORTO DI PERSONE
 FABBRICA/TIPO - IVECO FIAT 35 8 1 IG 1 3 3 CTG M2
 MODELLO - EU95232CPABA/95
 ELAIO - ZCF63550105048514

07/08/95

IL DIRETTORE

N. 054352BA141195

TARGA

AD764BH

ATTENZIONE - LA RICHIESTA DI ISCRIZIONE AL PRA
 DEVE ESSERE PRESENTATA ENTRO 60 GIORNI DAL 14/11/95
 AUTORIZZAZIONE U.P. MCTC BARI
 N. 5789 DEL 04/08/95



PER IL DIRETTORE

N. 054352BA141195
 CARROZZERIA AS-

SCUOLABUS

TARGA

AD764BH

MOTORE		DIMENSIONI		MASSE (KG)		NORMATIVE	
tipo	SOEIM8140 07	lunghezza	m	6,000	porta (1)	2430	
temp/comb	47 GASOL	larghezza	m	2,000	porta (2)		
cilindr	04	altezza post.	m	1,730	complessiva	3500	
cilindrata cm ³	2500	assei	n.	2	inmovocabile (3)		
pot. max kW	55,00	dist. interassi	m	3,310	max autoritono		
tipo	DGM				su tela		
pot. max CV	4000				max su gancio o tela		
pot. fiscale CV	23						
TRASMISSIONE		NUMERO POSTI		SERVIZIO		IDR/SERVOF/R/DEPRESS	
tipo cambio	MEC	anteriori	022	servizio	DR/SERVOF/R/DEPRESS		
n. marce	05	a sedore	20	soccorso	DR/AULICO		
rap. totale	17,4/44	in piedi		approvaz.			
		di servizio					
PREVISTO	195/75 R16C (107/105N)	S. D.					
BIENZI	APPROVATO	CONFORME					
VER. (pot. kW)		ALL. I D. M. 23.03.92					
		VEL. MAX = 110,80 POTENZA/TARA = 022,63 kW/T					

N. 054352BA141195

TARGA

AD764BH

MASSE MAX AMMESSE - ASSE ANT. KG. 01500
 - ASSE POST. KG. 02600
 RAPPORTO AL PONTE: 1:4,44
 PNEUM. OPP.: 175/75 R16 (98/96N) 0
 185/75 (R16C (104/102N)).
 SERVOSTERZO: RAPPORTO: 46-8 MM/GIRO.
 RAPP. MIN. A. VUOTO E A CARICO TRA MASS
 E ASSE ANT. /ASSE POST. 0,34.
 SEGUE FADB. TIPO: CALABRESE 3017/M.
 POSTI DI SERVIZIO: 1 POSTO ACCOMPAGNA
 TORE E 1 POSTO CONDUCENTE.
 PORTA DI SERVIZIO: N.1 TELECOMANDATA.
 USCITE DI EMERGENZA N.3 (PORTA DI SER
 VIZIO DX, PORTA DE CONDUCENTE E

CERTIFICATO DI APPROVAZIONE.
 N. 118A020405 DEL 07/07/95

NUMERO 3493288141195

TARNOVA

ADT045H

0805

NUMERO 3493288141199

TARNOVA

ADT045H

FINESTRINO POSTERIORE DX.
OMOLOGAZIONE ORIGINARIA:

OM. 52657 EST. 30AA
M.O. N. 118A020405 VISITA E PROVA AI SENSI DELL'ART. 75
DEL 07/07/95 DEL CDS PER ALLESTIMENTO SCUOLABUS

ALUNNI DELLE SCUOLE MEDIE
VERB. CPABA N. 95232/BA DEL 7.7.1995
L'AUTOBUS PUO' TRASPORTARE SOLAMENTE
E GRATUITAMENTE GLI ALUNNI DELLA SCU
OLA DELL'OBBLIGO ACCOMPAGNATI DA IDO
NEA DOCUMENTAZ. ATTA A COMPROVARE LA
LORO APPARTENENZA (TESSERINO/ELENCO
ECC.).

Ciclomotore: FCS2T (FREE KAT FL)

Numero di telaio: 0139513

DATI TECNICI E CODICI

Motore: PIAGGIO Tipo: FCS4M
 Cilindrata: 49,0 cm³
 Potenza: 3,0 kW a 6500 min⁻¹
 Cambio: AUTOMATICO Carter: SC08
 Cilindro: CS01 Testa: TS01
 Cond. aspir.: RS 1 Ø min20 mm
 Carburatore: DELL'ORTO PHVA12/WEBER12
 Puleggia motrice: PMN01
 Puleggia condotta: PCV06
 Limitatore di velocità:
 Silenz. aspir.: FA01 DGM 49128-S
 Silenz. scar.: 6877 DGM 49129-S
 dB controllo 885 a 4875 min⁻¹

RISPETTA LA DIRETTIVA

Dr. Ing. U. Farina 97/24 CE CAP.5



U. Farina

ANNOTAZIONI

I ciclomotori non debbono superare la velocità di 45 km/h (art. 142 C. d. S.)
 Sui ciclomotori è vietato il trasporto di altre persone oltre il conducente (art. 170 C. d. S.)

Mod. 2051/OM

MINISTERO DEI TRASPORTI E DELLA NAVIGAZIONE

DIREZIONE GENERALE DELLA MOTORIZZAZIONE CIVILE T.C.

UFFICIO PROVINCIALE DI PISA

CERTIFICATO DI IDONEITÀ TECNICA PER CICLOMOTORE

Viste le norme del Codice della Strada approvato con D.L.vo 30 aprile 1992 n. 285, modificato dal D.L.vo 10 settembre 1993 n. 360, si autorizza la circolazione del

Ciclomotore a DUE ruote

Marca: PIAGGIO

Tipo: FCS2T (FREE KAT FL)

Numero di telaio: 0139513

Omologazione: OM 53936 EST 03

del: 28.05.1999

Certificato conformità n. SPLHVQNH

N. operazione 4/PI 776877

B.U. 9120199441

il 24.01.2001

Imposta di bollo assolta mediante versamento in c/c postale ai sensi dell'articolo 7 della Legge 18-10-78 n. 625



Dr. Ing. U. Farina

Direttore dell'Ufficio Provinciale

U. Farina

0139513

REVISIONE DEL 04/03/2005
ESITO REGOLARE

EAA020BD77C

0139513

REVISIONE DEL 18/05/2007
ESITO REGOLARE

BAA020BFMBF

CONTI CORRENTI POSTALI - Ricevuta di Versamento BancoPosta

MINISTERO DELLE INFRASTRUTTURE E DEI TRASPORTI

€ sul C/C n. 9001

di Euro 780

importo (in lettere) #SETTE/80#

INTESTATO A: DIPARTIMENTO TRASPORTI TERRESTRI - DIRITTI L 14 - 67

eseguito in: CENTRO REV. AUT. CANOSA MCTC BA83
residente in: PER CONTO DI C. N. D. CANOSA DI P.

PROT. 008727 DEL 26/09/2001
912110014820 912118394221372919

REVISIONE AUTO ART. 80 C.d.S.

912110014820

107/139 06 17-05-07 R21

10034 €*7,80*

1VCY 0839 €*1,70*

COD. CAUSALE

C/C 00009001 P 0027

030

TARGA...DAX74

BOLLO DELL'UFF. POSTALE

912118394221372919

AVVERTENZE Il Bollo deve essere composto in ogni sua parte (con archivio n. o bolli) e non deve recare abbracci, cancellature o cancellazioni. La causale è obbligatoria per versamenti a favore della Pubblica Amministrazione. Le informazioni richieste vanno riportate in modo intero in ciascuna delle parti di cui si compone il bollettino.

Ciclomotore: FCS2T (FREE F.D.)
Numero di telaio: 0100940

DATI TECNICI E CODICI

Motore: PIAGGIO Tipo: FCS4M
Cilindrata: 49,0 cm³
Potenza: 3,4 kW a 6800 min⁻¹
Cambio: AUTOMATICO Carter: FS01
Cilindro: CS01 Testa: TS01
Cond. aspir.: RS1 Ø min. 20 mm
Carburatore: DELL'ORTO PHVA12/WEBER12
~~Puleggia~~ Puleggia motrice: PMN01
~~Puleggia~~ Puleggia condotta: PCN01
Limitatore di velocità: -----
Silenz. aspir.: FA01 DGM 49128-S
Silenz. scar.: 6562 DGM 46989-S
dB controllo 82 a 6800 min⁻¹

ANNOTAZIONI

I ciclomotori non debbono superare la velocità di 45 km/h (art. 142 C. d. S.)
Sui ciclomotori è vietato il trasporto di altre persone oltre il conducente (art. 170 C. d. S.)

Mod. 2051/OM

MINISTERO DEI TRASPORTI E DELLA NAVIGAZIONE
DIREZIONE GENERALE DELLA MOTORIZZAZIONE CIVILE T.C.
UFFICIO PROVINCIALE DI
PISA
CERTIFICATO DI IDONEITÀ TECNICA
PER CICLOMOTORE

Viste le norme del Codice della Strada approvato con
D.L.vo 30 aprile 1992 n. 285, modificato dal D.L.vo 10
settembre 1993 n. 360, si autorizza la circolazione del

Ciclomotore a DUE ruote
Marca: PIAGGIO
Tipo: FCS2T (FREE F.D.)
Numero di telaio: 0100940
Omologazione: DM 53936 Z
del: 04/01/99

Certificato conformità n. SMLMGPSV
N. operazione 4/PI 502264

B.U. 3/ 1288

imposta di bollo assolta
mediante versamento in
c/c postale ai sensi
dell'articolo 7 della
Legge 18-10-78 n. 625



05/02/99
Dr. Ing. U. Farina

Diruttore dell'Ufficio Provinciale

1975 - PV - TT 956

0100940
REVISIONE DEL 04/03/2005
ESITO REGOLARE
BAAC20BD77D

0100940
REVISIONE DEL 18/05/2007
ESITO REGOLARE
BAAC20BFMBG

CONTI CORRENTI POSTALI - Ricevuta di Versamento BancoPosta
MINISTERO DELLE INFRASTRUTTURE E DEI TRASPORTI

€ sul C/C n. 9001 di Euro 7 80

importo (in lettere) #SETTE/80#
INTESTATO A: DIPARTIMENTO TRASPORTI TERRESTRI - DIRITTI L 14 - 67
eseguito da: CENTRO REV. AUT. CANOSA - MCTC BA83
residente in: PER CONTO DI COR. D. CANOSA P.
912199852917 PROT. 008727 DEL 26/09/2007 912167031200140435

REVISIONE AUTO ART. 80 C.d.S.
912199852917 107/139 06 17-05-07 R21
0032 €*7,80*
VCY 0837 €*1,70*
COD. CAUSALE C/C 00009001 P 0025
030

TARGA...DNX7B... BOLLO DELL'UFF. POSTALE

AVVERTENZE Il Bolletino deve essere compilato in ogni
sua parte (con incastro nero o blu) e non deve recare
abrasioni, correzioni o cancellature. La causale è obbligatoria
per i versamenti a favore delle Pubbliche Amministrazioni. Le
informazioni richieste vanno riportate in modo identico in
ciascuna delle parti di cui si compone il bolletino.

912167031200140435

Ciclotomotore: FCS2T (FREE F.D.)
Numero di telaio: 0100939

DATI TECNICI E CODICI

Motore: PIAGGIO Tipo: FCS4M
Cilindrata: 49,0 cm³
Potenza: 3,4 kW a 6800 min⁻¹
Cambio: AUTOMATICO Carter: FS01
Cilindro: CS01 Testa: TS01
Cond. aspir.: RS1 Ø min. 20 mm
Carburatore: DELL'ORTO PHVA12/WEBER12
Puleggia motrice: PMN01
Puleggia condotta: PCN01
Limitatore di velocità: -----
Silenz. aspir.: FA01 DGM 49128-S
Silenz. scar.: 6562 DGM 46989-S
dB controllo 82 a 6800 min⁻¹

ANNOTAZIONI

I ciclomotori non debbono superare la velocità di 45 km/h (art. 142 C. d. S.)
Sui ciclomotori è vietato il trasporto di altre persone oltre il conducente (art. 170 C. d. S.)

Mod. 2051/OM

MINISTERO DEI TRASPORTI E DELLA NAVIGAZIONE
DIREZIONE GENERALE DELLA MOTORIZZAZIONE CIVILE T.C.
UFFICIO PROVINCIALE DI
PISA
CERTIFICATO DI IDONEITÀ TECNICA
PER CICLOMOTORE

Viste le norme del Codice della Strada approvato con
D.L.vo 30 aprile 1992 n. 285, modificato dal D.L.vo 10
settembre 1993 n. 360, si autorizza la circolazione del

Ciclotomotore a DUE ruote
Marca: PIAGGIO
Tipo: FCS2T (FREE F.D.)
Numero di telaio: 0100939
Omologazione: OM 53936 Z
del: 04/01/99

Certificato conformità n. SMLMGPSG
N. operazione 4/PI 502263

B.U. 3/ 1288

05/02/99
Dr. Ing. U. Farina

Imposta di bollo assolta
mediante versamento in
c/c postale ai sensi
dell'articolo 7 della
Legge 18-10-78 n. 625



Il Direttore dell'Ufficio Provinciale

0100939

REVISIONE DEL 22/02/2005
ESITO REGOLARE

BAA020ED700

0100939

REVISIONE DEL 18/05/2007
ESITO REGOLARE

BAA020EF18L

CONTI CORRENTI POSTALI - Ricavata di Versamento BancoPosta

MINISTERO DELLE INFRASTRUTTURE E DEI TRASPORTI

€ sul C/C n. 9001 di Euro 7,80

importo (in lettere) #SETTE/80#

INTESTATO A: DIPARTIMENTO TRASPORTI TERRESTRI - DIRITTI L 14 - 67

eseguito da: CENTRO REV. AUT. CANOSA MCTC BA83

residente in: PER CONTO DIC. M. CANDIATA, PISA

912128002852 DEL 26/09/2001 912159127087584241

REVISIONE AUTO ART. 80 C.d.S.

912128002832 07/139 06 17-05-07 R21

0029 €*7,80*1

COD. CAUSALE VCY 0835 €*1,70*1

030 C/C 00009001 P 0023

TARGA... ON XFF

912159127087584241

AVVERTENZE Il Bollettino deve essere compilato in ogni sua parte (con inchiostro nero o blu) e non deve recare abrasioni, correzioni o cancellature. La causale è obbligatoria per i versamenti a favore delle Pubbliche Amministrazioni. Le informazioni richieste vanno riportate in modo identico in ciascuna delle parti di cui si compone il bollettino.



CARTA DI CIRCOLAZIONE **BO 0884846**
 Permisio de circulaci3n. Osvedceni o registraci. Registreringsattest. Zulassungsbescneigung. Registrerimistunnistus. A3ezn
 kuz3scep3n. Πιστοπονητικό Έγγραφο. Registration certificate. Certificat d'immatriculation. Reģistrācijas apliecība.
 Registrācijas liidzjmas. Forgalmi engedely. Certificat ta' Registrazzjoni. Kamekenbewijs. Dov3d Rejestracynj. Certificado de
 matricula. Osvedcenijs o evidenciji. Prometno dovoljenje. Reģistrācijāliedzjmas. Registreringsbeviset.

N° M003106BA08 (A) DG54109

(B) 21.04.2008
 (C.2.1) CANOSA DI PUGLIA COMANDO
 POLIZIA MUNICIPALE COM.
 (C.2.3) VIALE I MAGGIO 17
 CANOSA DI PUGLIA (BA)

N° M003106BA08 (A) DG54109
 (D.1) MONTESA HONDA SA RC52 VAR.1
 VERS.1
 (D.2)
 (D.3) NT700V
 (E) VTMRC52A06E002118
 (F.1)
 (F.2) 454 (F.3) (G)
 (I) 21.04.2008
 (J) L3E
 (J.1) MOTOCICLO PER TRASPORTO PERSONE
 -USO PROPRIO
 (J.2) MO (MOTOCICLO)
 (K) OAVTM11
 E9*2002/24*0069
 (L) 2 (N.1) (N.2)
 (N.3) (N.4) (N.5)
 (O.1) (O.2)
 (P.1) 680 (P.2) 048,30 (P.3) BENZ
 (P.5) RC52E
 (Q) 0,1063 (S.1) 2 (S.2)
 (U.1) 89 (U.2) 4000
 (V.1) (V.2)
 (V.3) (V.5)
 (V.6) (V.7)
 (V.9) 2003/77/CE

IMPOSTA
DI BOLLO
ASSOLTA
IN MODO
VIRTUALE

N° M003106BA08 (A) DG54109

PRESENTARE LA RICHIESTA DI ISCRIZIONE
 AL PRA ENTRO 60 GIORNI DAL 20.05.2008
 LUNGHEZZA 2,215 M LARGHEZZA 0,805 M
 TIPO CAMBIO: MECCANICO
 PNEUMATICI:
 A=120/70 ZR17 M/C (58W)
 ADIBITO ESCLUSIVAMENTE A SERVIZI DI
 POLIZIA STRADALE. PUO' UTILIZZARE DI
 SPOSITIVI SUPPLEMENTARI DI CUI ALLO
 ART. 177 CDS
 M.O. N. 01BA477406 DEL 21.04.2008
 RISPETTA DIRETTIVA 2003/77/CE
 RIF. 2002/51/CE FASE B (EURO 3)
 *OMEUR=E9*2002/24*0069*
 SEGUE PNEUMATICI : POSTERIORE:
 150/70 ZR17 M/C (69W)

N° M003106BA08 (A) DG54109



AUTOMOBILE CLUB D'ITALIA



PUBBLICO REGISTRO AUTOMOBILISTICO (15)

DG54108

CERTIFICATO DI PROPRIETÀ 08/A186222Z

UFFICIO PROV. DI

BARI

TARCA

1.1 DATI DEL VEICOLO

TELAIO

VTMRC52A06E002585

MOTOCICLO / PRIVATO TRASPORTO PERSONE

MONTESA HONDA SA RC52 VAR.1 VERS.1

data immatricolazione 21/04/2008

KW 48.3 Cilindrata 680

1.2 DATI DELLA ATTESTAZIONE

numero procedimenti attestazioni 0

numero attestazioni 1

1 PROPRIETARIO COMUNE DI CANOSA-COMANDO POLIZIA MUNICIPALE

NOME COGNOME

codice fiscale 01091490720 comune di nascita prov. nascita data nascita

VIALE I MAGGIO 17

cap 70053 luogo residenza CANOSA DI PUGLIA prov. residenza BA

NOME COGNOME

1.3 GRAVAMI IPOTECHE ANNOTAZIONI

Non risultano iscritte ipoteche. Atto di vendita del 01/07/2008. Veicolo con dispositivo antinquinamento.

Euro *****50,16

Euro *****0,00



16/07/2008



BA DIR. UFF. PROV. ACI

1. IDENTITÀ art. 98 DPR 28 dicembre 2000 n. 446

X07825356

Validità del foggiato indicata nei riquadri

e convalidata dalla esibizione del documento

1

02/04/2008

02/04/2008

02/04/2008

02/04/2008

02/04/2008

CARTA DI CIRCOLAZIONE **BJ 0884845**

Permis de circulacion. Osvedceni o registraci. Registreringsattest. Zulassungsbescheinigung. Registroerimistunnistus. Aðsta kveðing. Πιστοποιητικό Έγγραφής. Registrasjon certificate. Certificat d'immatriculation. Reģistrācijas apliecība. Reģistrācijas liudojums. Forgalmi engedély. Certifikat ta' Registrazzjoni. Kartezkenbewijs. Dowód Rejestracyjny. Certificado de matricula. Osvedceni o evidencii. Prometno dovoljenje. Rakisteriintodistus. Registreringsbeviset.

N° M003105BA08

(A) DG54108

(B) 21.04.2008

(C.2.1) CANOSA DI PUGLIA COMANDO
POLIZIA MUNICIPALE COM.

(C.2.3) VIALE I MAGGIO 17
CANOSA DI PUGLIA (BA)

N° M003105BA08

(A) DG54108

(D.1) MONTESA HONDA SA RC52 VAR.1
VERS.1

(D.2)

(D.3) NT700V

(E) VTMRC52A06E002585

(F.1)

(F.2) 454 (F.3)

(G)

(I) 21.04.2008

(J) L3E

(J.1) MOTOCICLO PER TRASPORTO PERSONE
-USO PROPRIO

(J.2) MO (MOTOCICLO)

(K) OAVTM11

E9*2002/24*0069

(L) 2

(N.1)

(N.2)

(N.3)

(N.4)

(N.5)

(O.1)

(O.2)

(P.1) 680 (P.2) 048,30 (P.3) BENZ

(P.5) RC52E

(Q) 0,1063 (S.1) 2 (S.2)

(U.1) 89

(U.2)

4000

(V.1)

(V.2)

(V.3)

(V.5)

(V.6)

(V.7)

(V.9) 2003/77/CE

IMPOSTA
DI BOLLO
ASSOLTA
IN MODO
VIRTUALE

N° M003105BA08

(A) DG54108

PRESENTARE LA RICHIESTA DI ISCRIZIONE
AL PRA ENTRO 60 GIORNI DAL 20.05.2008
LUNGHEZZA 2,215 M LARGHEZZA 0,805 M
TIPO CAMBIO: MECCANICO
PNEUMATICI:
A=120/70 ZR17 M/C (58W)
ADIBITO ESCLUSIVAMENTE A SERVIZI DI
POLIZIA STRADALE. PUO' UTILIZZARE DI
SPPOSITIVI SUPPLEMENTARI DI CUI ALLO
ART. 177 CDS
M.O. N. 01BA477406 DEL 21.04.2008
RISPETTA DIRETTIVA 2003/77/CE
RIF. 2002/51/CE FASE B (EURO 3)
#0MEUR=E9*2002/24*0069*
SEGUE PNEUMATICI : POSTERIORE:
150/70 ZR17 M/C (69W)

N° M003105BA08

(A) DG54108



Cognome **DG54108** CERTIFICATO DI PROPRIETA' N. **08/A186222Z** UFFICIO PROV. DI **BARI** tipo società

DATI DEL VEICOLO TELAIO **VTMRC52A06E002585**
 designazione codice fiscale **MOTOCICLO / PRIVATO TRASPORTO PERSONE** comune di nascita prov. data nascita
 denominazione indirizzo (via/piazza) **MONTESSA HONDA SA RC52 VAR.1 VERS.1** num. civico data immatricolazione **21/04/2008**
 C.A.P. luogo residenza (comune) **KW 48.3 Cilindrata 680** luogo residenza (frazione) prov. sogg. favore n.

Il veicolo di cui al presente certificato di proprietà è stato verbalmente venduto allo/agli acquirente/i, **1**
 di seguito indicato/i, per il quietanzato prezzo di euro **COMUNE DI CANOSA-COMANDO POLIZIA MUNICIPALE** con ogni garanzia di legge
 acquirente/i **1 PROPRIETARIO**

codice fiscale **01091490720** comune di nascita prov. nascita data nascita
 indirizzo **VIALE I MAGGIO 17**
 ATTO soggetto - non soggetto ad I.V.A. data firma del venditore prov. residenza
70053 CANOSA DI PUGLIA BA

REPERTORIO N. cognome e nome o ditta denominazione sociale, notaio in
 Iscritto al Collegio Notarile di _____ previa concorde rinuncia all'assistenza dei testimoni:
 certifico che la/le parte/i di seguito indicata/e, della cui identità personale sono certo, ha/hanno sottoscritto in mia presenza la dichiarazione di vendita che precede.
 parte/i
 :
 luogo residenza prov. nascita data nascita
BOLLO E SIGILLO
 luogo e data
 _____ firma del notaio

Non risultano iscritte ipoteche. Atto di vendita del 01/07/2008. Veicolo con dispositivo antinquinamento.

CESSAZ. CIRCOLAZ. causale cessione SI ALLEGA CARTA CIRCOL. <input type="checkbox"/> SI ALLEGANO TARGHE <input type="checkbox"/> data aggiornamento _____ data nuovo rilascio _____ Euro *****50,16	data: furto/rienteo possesso/scadenza limitazione _____ importo a concorrenza (euro) _____ FURTO O LIMITAZIONI <input type="checkbox"/> PATTO RISERVA <input type="checkbox"/> Euro *****0,00	IMPOSTA PROVINCIALE TRASCRIZIONE	1° PRESENTAZIONE	2° PRESENTAZIONE
		SANZIONI I.P.T.		
BARRARE LE CASELLE CHE INTERESSANO ATTO SOGGETTO AD I.V.A. <input type="checkbox"/> REGIME MATRIM. SEPARAZIONE BENI <input type="checkbox"/> RAVVEDIMENTO OPEROSO <input type="checkbox"/> 	INTERESSI MORATORI			
		EMOLUMENTI E DIRITTI IMPOSTA DI BOLLO		16/07/2008
		TOTALE (cifre) BA	DIR. UFF. PROV. ACI	

IDENTITA' art. 38 DPR 28 dicembre 2000 n. 445
 data del soggetto indicato nel riquadro _____ e comprovata dalla esibizione del documento _____
 generalità _____
 data _____ luogo _____
 data esecuzione formalità _____
IL CONSERVATORE

CONVALIDA UFFICIO **X07825356**
 TOTALE (lettere) PRIMA PRESENTAZIONE
 TOTALE (lettere) SECONDA PRESENTAZIONE

N° **NA023269BA** UFFICIO PROVINCIALE DI **BARI**
 VISTE LE NORME DEL D.L.vo 30-A-1992 N. 285 VISTO LA PRESCRITTA DOCUMENTAZIONE
SI IMMATRICOLA CON LA SUDETTA TARGA IL VEICOLO
 DESCRITTO ALLE PAGG. 1 E 2, SI RILASCI LA PRESENTE CARTA DI CIRCOLAZ. PER USO
PROPRIO
 A. **COM. COMUNE DI CANOSA DI PUGLIA**
RES. CANOSA DI PUGLIA -BA-15 P MART DEL 23 MAGGIO
CLASSE VEICOLO - AUTOVEETTURA PER TRASPORTO DI PERSONE
FABBRICATIPO- FIAT AUTO SPA 176AQ55A 01C FIAT PUNTO
OMOLOGAZ - OE00166EST01C
 ELAIO-ZFA17600004664558
 ANNO IMMATRICOLAZIONE **98**
 BARI **19/05/98**
 per IL DIRETTORE

Imposta di bollo assolta
 mediante versamento in
 c/c postale ai sensi dell'art
 1 della legge 30 ottobre
 1972, n. 875.

3 **NA023269BA190598** TARGA **AV936TA**

**ATTENZIONE - LA RICHIESTA DI ISCRIZIONE AL PRA
 DEVE ESSERE PRESENTATA ENTRO 60 GIORNI DAL 19/05/98**

5 **NA023269BA190598** TARGA **AV936TA**

MOTORE		DIMENSIONI		MASSE (KG)		NORMALI		ECCEZIONALI	
tipo	176B2.000	lunghezza	m	tara (1)	940				
tempi/comb.	4/ BENZ	larghezza	m	portata (2)	1325				
cilindrata chi	1108	assi		complessiva (3)	900				
pot. max KW	40,00	distanza interassi	I II III	rimorchiabile (3)					
pot. fiscale CV	13	NUMERO POSTI	2	max autotreno					
TRASMISSIONE	MEC	anteriori		su ralla					
tipo cambio		max	005	max su gancio o ralla					
		a sedere max							
		di servizio							

PNEUMATICI 155/70 R13 75T - 165/65 R13 76T
 SILENZIATORE dB controllo usati (4) 82 n° giri/min 4125
 Vel max eff. limiti Avanzamento valle km/h
RISPETTA LE DIRETTIVE 96/20 CE -
95/54 CE - 94/12 CEE - 93/116 CE
VEL. MAX = 150,00 POTENZA/TARA = 042,55 KW/T

4 **NA023269BA190598** TARGA **AV936TA**

**IL VEICOLO PUO ESSERE DOTATO DI STRU
 TTURA DI TRAINO N.E3 00-0008 OPPURE
 N. E13 00-0166.
 IL VEICOLO PUO ESSERE DOTATO FIN DAL
 L'ORIGINE DI ALLESTIMENTO ESTERNO DI
 CARROZZERIA.
 PNEUM. IN ALTERN.: 165/60 R14 75T.
 OMEUR=E3-96/27-0022.
 MASSA A VUOTO=865 KG.**

6 **NA023269BA190598** TARGA **AV936TA**



AUTOMOBILE CLUB D'ITALIA



PUBBLICO REGISTRO AUTOMOBILISTICO
A114 (15)

(art. 7L.187/90)

AV936TA

CERTIFICATO DI PROPRIETA'

N. **98/A122928L**

UFFICIO PROV. DI **BARI**

A DATI del VEICOLO

TELAIO **ZFA17600004664558**

classe/uso **AUTOVETTURA / PRIVATO TRASPORTO PERSONE**

fabbrica/tipo **FIAT AUTO SPA 176AQ55A 01C FIAT PUNTO**

data immatricolazione **19/05/1998**

dati fiscali **HP 13 KW 40,00 Alimentazione BENZINA**

B DATI della INTESTAZIONE

numero precedenti intestazioni **0** numero intestatari **1**

NOMINATIVO	<input checked="" type="checkbox"/>	cognome e nome o denominazione sociale PROPRIETARIO COMUNE DI CANOSA DI PUGLIA	
		codice fiscale 01091490720	comune di nascita prov. nascita data nascita
		indirizzo VIA P MART DEL 23 MAGGIO 15	
		C.A.P. 70053	luogo residenza CANOSA DI PUGLIA prov. residenza BA
NOMINATIVO	<input type="checkbox"/>	cognome e nome o denominazione sociale	
		codice fiscale	comune di nascita prov. nascita data nascita
		indirizzo	
		C.A.P.	luogo residenza

C GRAVAMI IPOTECHE ANNOTAZIONI

Non risultano iscritte ipoteche
Atto di vendita del 02/07/1998
Veicolo con dispositivo antinquinamento

importo versato per I.P.T. *****350.500 di cui I.P.T. I.P.T. *****150.000 di cui A.P.T. I.P.T. *****120.000 *****0



data **16/07/1998**
IL FUNZIONARIO DEL P.R.A.
 BA A.COMUNALE

D IDENTITA'

art. 5/6 legge 4 gennaio 1968 n. 15 **A13961821**

L'identità del soggetto indicato nel riquadro è comprovata dalla esibizione del documento

n. _____ rilasciato da _____ in data _____

_____ firma dell'interessato _____ data _____ firma del funzionario

Imposta di bollo assolta in modo virtuale - Autorizzazione dell'Amministrazione di Finanza di Roma n. 66775 del 18/11/1975

CARTA DI CIRCOLAZIONE - PARTE I

Registration Certificate. Part I; Registreringsattest. Del I; Permiso de Circulación. Parte I; Reģistrācija. Osa I; Certificat d'immatriculation. Parte I; Kenakbewijs. Deel I; Certificado de Matricula. Parte I; Registreringsbeviset. Del I; Zulassungsbescheinigung. Teil I; Αδεια Κυκλοφοριας. Μερως I.

N° A039088BA04

(A) CP240TW

(B) 05.08.2004

(C.2.1) COMANDO POLIZIA MUNICIPALE
COM.

(C.2.3) 17 VLE I MAGGIO
CANOSA DI PUGLIA (BA)

AU 0544203

N° A039088BA04

(A) CP240TW

(D.1) KIA DC H1 1114 KIA RIO

(D.2)
(D.3)

(E) KNEDC241246218868

(F.1)
(F.2) 1508 (F.3) 2408 (G)
(I) 05.08.2004
(J) M1

(J.1) AUTOVETTURA PER TRASPORTO DI
PERSONE -USO PROPRIO

(J.2) AB (DUE VOLUMI)

(K) OEKNE03EST06
E11*98/14*0132*

(L) 2 (N.1) (N.2)
(N.3) (N.4) (N.5)
(O.1) 900 (O.2)
(P.1) 1343 (P.2) 060,00 (P.3) BENZ
(P.5) A3E
(Q) (S.1) 5 (S.2)
(U.1) 79 (U.2) 4125
(V.1) (V.2)
(V.3) (V.5)
(V.7) 156,5
(V.9) 2001/1/CE

IMPOSTA
DI BOLLO
ASSOLTA
IN MODO
VIRTUALE

N° A039088BA04

(A) CP240TW

LUNGHEZZA 4,240 M LARGHEZZA 1,680 M
TIPO CAMBIO: MECCANICO
PNEUMATICI: 175/65 R14 82T
RISPETTA LA DIRETTIVA 2001/1/CE
RIF. 98/69/CE
-CONSUMO IN LITRI / 100 KM
PERCORSO URBANO 08,70;
EXTRAURBANO 05,40; COMBINATO 06,60.
MASSA A VUOTO = KG 1069.

N° A039088BA04

(A) CP240TW



REPUBBLICA ITALIANA

1

Ministero delle Infrastrutture e dei Trasporti

DIPARTIMENTO PER I TRASPORTI TERRESTRI

CARTA DI CIRCOLAZIONE

BF 0602633

Permisso de circulaci6n. Osved6enti o registraci. Registreringssted. Zulassungsbesehningung. Registercertifikat. A6ete. sukceoptac. Πιστοποιητικό Έγκρισης. Registration certificate. Certificat d'immatriculation. Registraci6n aplicaci6n. Registraci6n luidijinas. Fogalnu engedely. Certifikat ta' Registrazzjoni. Kentekenbewijs. Dow6d Rejestracyjny. Certificado de matricula. Osved6ene u evidenci. Prometno dovoljenje. Reisterintodistus. Registreringsbeviset.

N° A044860BA06

(A) DB980AS

(B) 25.07.2006

(C.2.1) COMUNE DI CANOSA DI
PUGLIA-SETTORE POLIZIA
MUNICIPALE COM.

(C.2.3) 15 PZA MART. XXIII MAGGIO
CANOSA DI PUGLIA (BA)

N° A044860BA06

(A) DB980AS

2

(D.1) TATA 207 T.1

(D.2)

(D.3)

(E) MAT37450169L04171

(F.1)

(F.2) 2870 (F.3) (G)

(I) 08.09.2006

(J) N1

(J.1) AUTOVEICOLO PER USO SPECIALE
-USO PROPRIO

(J.2) UI (ATTREZZATA PER USO
ANTINCENDIO)

(K) OM53952EST73

(L) 2

(N.1)

(N.2)

(N.3)

(N.4)

(N.5)

(O.1)

(O.2)

(P.1) 1948 (P.2) 064,00 (P.3) GASOL

(P.5) 483 DLTC55

(Q)

(S.1)

2

(S.2)

(U.1) 83

(U.2)

3225

(V.1)

(V.2)

(V.3)

(V.5)

(V.6)

(V.7)

(V.9) 2001/1/CE

IMPOSTA
DI BOLLO
ASSOLTA
IN MODO
VIRTUALE

N° A044860BA06

(A) DB980AS

3

MARCA OPERATIVA DUPLICATO 02/BA/671183
CERTIFICATO DI APPROVAZIONE.
DATA 14.09.2006 (02BA671183)
LUNGHEZZA 4,655 M LARGHEZZA 1,715 M
TIPO CAMBIO: MECCANICO
AGG.N.02BA671183 COLL.DD 14.09.2006
PNEUMATICI:

205/80 R16 106Q

IL VEICOLO DI CUI ALLA PRESENTE CARTA
DI CIRCOLAZIONE NON RIENTRA NEL CAMPO
DI APPLICAZIONE DELLA LEGGE 298/1974,
ART.54 CDS LETT.G ART.203 REG.C.D.S.
COMMA 2 LETT.D GIA' CASSONE FISSO,MO
NTA DIS.ACUSTICO SUPPL.D'ALLARME E D
ISP.SEGNALAZ.VISIVO LUCE LAMPEG.BLU
ART.176 CDS PERMANENT.INSTALLATO MOD
ULO ANTINCENDIO POLIVALENTE ESK FIRE
CO SRL EK11403 PRFV N.9356, MOTOPOMPA
ROBIN 9HP, POMPA A.R.503, CISTERNA 40
OLT,NASPO,PORT.FITTIZIA 1155 KG, POS-
SONO ALLOGG.NEI LIMITI DI PESO, SOLO
ATTREZZ.E DISP.CONNESSI ALL'USO VEIC
M.O. N. 02BA671183 DEL 14.09.2006
RISPETTA LA DIRETTIVA 2001/1/CE
RIF. 98/69/CE

MASSA A VUOTO = KG 1640.

MASSE MAX AMMESSE-ASSE ANT.KG. 01120
ASSE POST.KG. 01850

CON PARAURTI ANTERIORE SUPPLEMENTARE
SEGUE PNEUM.: 215/75 R16C 113Q

N° A044860BA06

(A) DB980AS

4



TARGA **DB980AS** CERTIFICATO DI PROPRIETÀ **06/A233306P** N. **BARI**

UFFICIO PROV. DI **BARI**

A DATI DEL VEICOLO TELAIIO **MAT37450169L04171**

classificazione **AUTOCARRO / PRIVATO TRASPORTO COSE**

fabbrica **TATA 207 T 1** data immatricolazione **25/07/2006**

dati **KW 64.0 Portata kg 1155 Alimentazione GASOLIO**

B DATI DELLA INTESTAZIONE numero precedenti intestazioni **0** numero intestatari **1**

1 PROPRIETARIO COMUNE DI CANOSA DI PUGLIA SETT. POLIZIA MUNICIPALE

NOMINATIVO

codice fiscale **81000530725** comune di nascita prov. nascita data nascita

indirizzo **PIAZZA MARTIRI XXIII MAGGIO 15**

C.A.P. **70053** luogo residenza **CANOSA DI PUGLIA** prov. residenza **BA**

cognome e nome o denominazione sociale

codice fiscale comune di nascita prov. nascita data nascita

indirizzo

C.A.P. luogo residenza prov. residenza

C GRAVAMI IPOTECHE ANNOTAZIONI

Non risultano iscritte ipoteche. Atto di vendita del 24/07/2006. Veicolo con dispositivo antinquinamento.

importo riscosso per euro **Euro *****231,13** di cui I.P.T. **Euro *****180,97**





data **28/09/2006**
IL FUNZIONARIO DEL P.R.A.
BA DIR. UFF. PROV. ACI

D IDENTITÀ art. 38 DPR 28 dicembre 2000 n. 445 **Z15946877**

L'identità del soggetto indicato nel riquadro è comprovata dalla esibizione del documento

n. rilasciato da in via

firma dell'interessato data firma del funzionario

Imposta di bollo assolta in modo virtuale - Autorizzazione dell'Intendenza di Finanza di Roma n. 097775 del 10/11/1975

CARTA DI CIRCOLAZIONE - PARTE I

Registration Certificate. Part I: Registreringsattest. Del I: Permiso de Circulaci3n. Parte I: Reklsterificatlustus. Osa I: Certificac
d'Immatriculac3n. Parte I: Kennelbewljs. Del I: Certificado de Matriculac3n. Parte I: Registreringsbeviset. Del I:
Zulassungsbescheinigung Teil I; A6eta Kuz3o6nptaz; Mzpo; I.

N° A039089BA04 (A) CP241TW

(B) 05.08.2004

(C.2.1) COMANDO POLIZIA MUNICIPALE
COM.

(C.2.3) 17 VLE I MAGGIO
CANOSA DI PUGLIA (BA)

AU 0544204

N° A039089BA04 (A) CP241TW

(D.1) KIA DC H1 1114 KIA RIO

(D.2)
(D.3)

(E) KNEDC241246218869

(F.1)
(F.2) 1508 (F.3) 2408 (G)

(I) 05.08.2004

(J) M1

(J.1) AUTOVETTURA PER TRASPORTO DI
PERSONE -USO PROPRIO

(J.2) AB (DUE VOLUMI)

(K) OEKNE03EST06
E11*98/14*0132*

(L) 2 (N.1) (N.2)
(N.3) (N.4) (N.5)

(O.1) 900 (O.2)

(P.1) 1343 (P.2) 060,00 (P.3) BENZ

(P.5) A3E

(Q) (S.1) 5 (S.2)

(U.1) 79 (U.2) 4125

(V.1) (V.2)

(V.3) (V.5)

(V.7) 156,5

(V.9) 2001/1/CE

IMPOSTA
DI BOLLO
ASSOLTA
IN MODO
VIRTUALE

N° A039089BA04 (A) CP241TW

LUNGHEZZA 4,240 M LARGHEZZA 1,680 M
TIPO CAMBIO: MECCANICO
PNEUMATICI: 175/65 R14 82T
RISPETTA LA DIRETTIVA 2001/1/CE
RIF. 98/69/CE
-CONSUMO IN LITRI / 100 KM
PERCORSO URBANO 08,70;
EXTRAURBANO 05,40; COMBINATO 06,60.
MASSA A VUOTO = KG 1069.

N° A039089BA04 (A) CP241TW

REPUBBLICA ITALIANA

Ministero delle Infrastrutture e dei Trasporti
DIPARTIMENTO DEI TRASPORTI TERRESTRI

CARTA DI CIRCOLAZIONE - PARTE I

Registration Certificate. Part I: Registreringsattest. Del I: Permiso de Circulación. Parte I: Reģistrēšanas apliecinājums. Del I: Certificat d'immatriculation. Parte I: Kentekenbewijs. Del I: Certificado de Matrícula. Parte I: Registreringsbeviset. Del I: Zulassung-bescheinigung. Teil I: Авант Кухаропац; Марац I.

N° A026640BA04

(A) CM742AZ

(B) 28.05.2004

(C.2.1) COMANDO POLIZIA MUNICIPALE
CANOSA DI PUGLIA COM.

(C.2.3) 17 VLE I MAGGIO
CANOSA DI PUGLIA (BA)

AT 457362

N° A026640BA04

(A) CM742AZ

(D.1) DAIHATSU J1 2(J102?G)
1(GMDFW)- TERIOS

(D.2)

(D.3)

(E) JDAJ102G000535522

(F.1)

(F.2) 1550 (F.3) 2900 (G)

(I) 28.05.2004

(J) M1

(J.1) AUTOVETTURA PER TRASPORTO DI
PERSONE -USO PROPRIO

(J.2) AC (FAMILIARE)

(K) OE00263EST14

E6*98/14*0042*

(L) 2 (N.1) (N.2)

(N.3) (N.4) (N.5)

(O.1) 1350 (O.2)

(P.1) 1298 (P.2) 063,00 (P.3) BENZ

(P.5) K3

(Q) (S.1) 5 (S.2)

(U.1) 85 (U.2) 4500

(V.1) (V.2)

(V.3) (V.5)

(V.7) 183,0

(V.9) 1999/102 CE

IMPOSTA
DI BOLLO
ASSOLTA
IN MODO
VIRTUALE

N° A026640BA04

(A) CM742AZ

PRESENTARE LA RICHIESTA DI ISCRIZIONE
AL PRA ENTRO 60 GIORNI DAL 28.05.2004
LUNGHEZZA 3,845 M LARGHEZZA 1,555 M
TIPO CAMBIO: MECCANICO
PNEUMATICI: 205/70 R15 95S.
RISPETTA LA DIRETTIVA 1999/102/CE
RIF. 98/69/CE
MASSA A VUOTO = KG 1076.
TRAZIONE INTEGRALE PERMANENTE.
-CONSUMO IN LITRI / 100 KM
PERCORSO URBANO 09,40;
EXTRAURBANO 06,80; COMBINATO 07,70.
LUNGHEZZA MAX PARI A 3875MM CON
ALLESTIMENTI ESTERNI DI CARROZZERIA

N° A026640BA04

(A) CM742AZ



TARGA **CM742AZ** CERTIFICATO DI PROPRIETÀ N. **04/A207411N** UFFICIO PROV. DI **BARI** AA4E (15)

A DATI del VEICOLO TELAI0 **JDAJ102G000535522**

classe/uso **AUTOVETTURA / PRIVATO TRASPORTO PERSONE**
 data immatricolazione **28/05/2004**
 fabbrica/tipo **DAIHATSU J1 2 (J102?G) 1 (GMDFW) - TERIO**
 dati fiscali **KW 63.0 Alimentazione BENZINA**

B DATI della INTESTAZIONE numero precedenti intestazioni **0** numero intestatari **1**

1	cognome e nome o denominazione sociale PROPRIETARIO COMANDO POLIZIA MUNICIPALE CANOSA DI PUGLIA COM			
	codice fiscale 01091490720	comune di nascita	prov. nascita	data nascita
NOMINATIVO	indirizzo VIALE I MAGGIO 17			
	C.A.P. 70053	luogo residenza CANOSA DI PUGLIA		prov. residenza BA
	cognome e nome o denominazione sociale			
NOMINATIVO	cognome e nome o denominazione sociale			
	codice fiscale	comune di nascita	prov. nascita	data nascita
	indirizzo			
C.A.P.		luogo residenza		prov. residenza

C GRAVAMI IPOTECHE ANNOTAZIONI

Non risultano iscritte ipoteche. Atto di vendita del 01/07/2004. Veicolo con dispositivo antinquinamento.

importo riscosso per euro **Euro *****222,55** di cui I.P.T. **Euro *****186,97**



KID AE

data **22/07/2004**
IL FUNZIONARIO DEL P.R.A.
BA DIR. UFF. PROV. ACT

D IDENTITÀ art. 5/6 legge 4 gennaio 1968 n. 15 **W11825396**

L'identità del soggetto indicato nel riquadro è comprovata dalla esibizione del documento rilasciato da _____ in data _____

_____ data _____

_____ firma dell'interessato _____

Impressi al nota assai in modo virtuale. Autorizzazione dell'intervento di Finanze di Roma n. 689775 del 10/11/975.



REPUBBLICA ITALIANA
Ministero delle Infrastrutture e dei Trasporti
DIPARTIMENTO PER I TRASPORTI TERRESTRI
E IL TRASPORTO INTERMODALE

1

CARTA DI CIRCOLAZIONE BT 0408435
Permit to circulate. Osvedění o registraci. Registreringsattest. Zulassungsbescheinigung. Registrerintustumistus. Adeto
cústodopias. Πιστοποιητικό Εγγραφής. Registration certificate. Certificat d'immatriculation. Reģistrācijas apliecība.
Registrācijas apliecības. Fogalmla engedély. Certifikat de Registrasjon. Kenakudbewijs. Dowód Rejestracyjny. Certificado de
matriculada. Osvedčenie o evidencii. Prometu dovoljenje. Reģistrerintustumistus. Registreringsbeviset.

N° A016239BA09 (A) DW725LD

(B) 22.04.2009
(C.2.1) COMUNE DI CANOSA DI PUGLIA
COMANDO POLIZIA MUNICIPALE
COM.
(C.2.3) VIALE I MAGGIO 17
CANOSA DI PUGLIA (BA)

N° (A) 2

A016239BA09 DW725LD

- (D.1) FIAT GROUP AUTOMOBILES SPA
169AXA1A 00G
- (D.2)
- (D.3) FIAT PANDA
- (E) ZFA16900001318149
- (F.1)
- (F.2) 1255 (F.3) 2055 (G)
- (I) 22.04.2009
- (J) M1
- (J.1) AUTOVETTURA PER TRASPORTO DI
PERSONE -USO PROPRIO
- (J.2) AF (VEICOLO MULTIUSO)
- (K) OEZFA09G
e3*2001/116*0151*10
- (L) 2 (N.1) (N.2)
- (N.3) (N.4) (N.5)
- (O.1) 800 (O.2)
- (P.1) 1108 (P.2) 040,00 (P.3) BENZ
- (P.5) 187A1000
- (Q) (S.1) 4 (S.2)
- (U.1) 80 (U.2) 3750
- (V.1) (V.2)
- (V.3) 0,01 (V.5)
- (V.6) (V.7) 119,0
- (V.9) 2003/76/CE-B

IMPOSTA
DI BOLLO
ASSOLTA
IN MODO
VIRTUALE

N° A016239BA09 (A) DW725LD 3

LUNGHEZZA 3,538 M LARGHEZZA 1,589 M
RAPPORTO POTENZA/TARA = 43,716 KW/T
PNEUMATICI:
155/80 R13 79T
RISPETTA DIRETTIVA CEE 2003/76/CE-B
(EURO 4)
SEGUE PNEUMATICI:
165/65 R14 79T
IL VEICOLO PUO' ESSERE DOTATO FIN DAL
L'ORIGINE DEL GANCIO DI TRAINO
APPROVAZIONE E13 00-1249;E11 00-4444
E11 00-4454.QUALUNQUE INSTALLAZIONE
SUCCESSIVA COMPORTA VISITA E PROVA.
IL VEICOLO PUO' ESSERE DOTATO FIN
DALL' ORIGINE DI ALLESTIMENTO
ESTERNO DI CARROZZERIA.
-CONSUMO IN LITRI / 100 KM
PERCORSO URBANO 06,60;
EXTRAURBANO 04,10; COMBINATO 05,00.
MASSA A VUOTO = KG 840 .

S.T.A. BA2036

N° A016239BA09 (A) DW725LD 4



QUESTURA DI BARI

COMMISSARIATO DI P.S. CANOSA DI PUGLIA
UFFICIO DENUNCE

- CORSO GARIBALDI, 247 TEL. 0883 669311 FAX 0883 669331 -

OGGETTO: DENUNCIA DI SMARRIMENTO

resa da:

il sig. MAZZONE FRANCESCO*, ----, nato a RUVO DI PUGLIA (BA) il 08/08/1951, codice fiscale ----, res. a RUVO DI PUGLIA (BA) in VIA CATTEDRALE 85, tel. 0883610219, identificato/a con C.I. nr. AK3705309 ril. il 20.03.2006 dal Comune di Canosa di Puglia.

L'anno 2009 il giorno 03 del mese di luglio alle ore 09.36 negli Uffici del Comm.to di P.S. Canosa di Puglia.-----

Innanzi a Noi sottoscritti Uff. di P.G. V. Sov. SOLAZZO Massimo, in forza al suindicato Ufficio, è presente la persona in oggetto generalizzata, la quale denuncia quanto segue:-----

In data imprecisata ed in luogo imprecisato, ha smarrito gli oggetti sottoindicati:

- CERT.IDON.TECNICA CICLOM. rilasciato/a in ITALIA, appartenenti alla COMUNE DI CANOSA DI PUGLIA (P.IVA/Cod.Fiscale 01091490720), con sede a CANOSA DI PUGLIA, in PIAZZA MARTIRI DEL 23 MAGGIO, tel. 0883610219, -
----- RELATIVI ALLA VESPA PIAGGIO 50CC AVENTE TELAIO 0080380 E VESPA PIAGGIO 50CC AVENTE TELAIO 0080726 -----

Del presente verbale si rilascia copia al denunciante per gli usi consentiti dalla legge.-

Letto, confermato e sottoscritto.

Il Denunciante

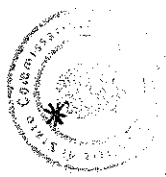

l'Ufficiale di P.G.

DICO PASQUALS